

CENTRE BIOLOGIQUE MEDICAL SAINT ROCH - 5 BD PIERRE SEMARD - 06300 NICE

Horaires d'ouverture semaine : 7H30-12H00 ; 14H00-18H00, samedi 8H-12H

Biologistes responsables : C. MARTARESCHE - L. CHAPY

Tel: 04 92 00 43 20 Fax: 04 92 00 43 39

COMPTE RENDU D'ANALYSE N : 1806191441

Date du prélèvement :

** Reédition à 11H58

Date d'édition : 29/06/18 PAGE 1/2

(P)

MADAME LAZRAK MARYEM

49 RUE JEAN BERNARD ROUSSEAU

DOCTEUR ROGER Jean-Luc

97460 ST PAUL LA REUNION

Tel : 06.33.48.03.16/

né(e) le 01/05/86 Age: 32 ans

DEMANDE PAR Lbm ProbioSulpice Immunop

Prélèvement en date du : 18/06/18

IMMUNOPHENOTYPAGE LYMPHOCYTAIRE

Intervalles
de référence

Antériorités

ETUDE DES SOUS-POPULATIONS LYMPHOCYTAIRES

(Par Cytométrie de flux, FC500 - BECKMAN)

LEUCOCYTES

LYMPHOCYTES TOTAUX.....: 5 390 /mm3

4000 à 10 000

Soit 50,6 %

20 à 40

Soit 2 727 /mm3

1500 à 4000

LYMPHOCYTES T3 (CD3+): 78,0 %

65,0 à 80,0

Soit 2 127 /mm3

1000 à 1850

LYMPHOCYTES T4 (CD3+ CD4+)...: 55,1 %

35,0 à 55,0

Soit 1 503 /mm3

550 à 1100

LYMPHOCYTES T8 (CD3+ CD8+)...: 22,2 %

18,0 à 32,0

Soit 605 /mm3

350 à 800

Rapport T4/T8.....: 2,48

1.3 à 2.50

LYMPHOCYTES B TOTAUX: 8,6 %

7.0 à 18.0

(CD19+) Soit 235 /mm3

140 à 400

LYMPHOCYTES T ACTIVES.....: 0,9 %

Inf à 150

(CD3+ DR+) Soit 25 /mm3

NATURAL KILLERS TOTAUX.....: 9,9 %

4.5 à 20.0

(CD56+) Soit 270 /mm3

75 à 394

LYMPHOCYTES NK 57+.....: 2,8 %

2.9 à 11.0

(CD3- CD57+) Soit 76 /mm3

60 à 300

Rapport CD3-CD57+/CD3-CD56+ 0,28

0,35 à 0,75

T8 CYTOTOXIQUES: 7,7 %

10.0 à 20.0

(CD8+ CD11a+) Soit 209 /mm3

140 à 300

... / ...

COMPTE RENDU D'ANALYSE N : 1806191441

Date du prélèvement :

** Reédition à 11H58

Date d'édition : 29/06/18 PAGE 2/2

(P)

MADAME LAZRAK MARYEM

49 RUE JEAN BERNARD ROUSSEAU

DOCTEUR ROGER Jean-Luc

97460 ST PAUL LA REUNION

Tel : 06.33.48.03.16/

DEMANDE PAR Lbm ProbioSulpice Immunop

né(e) le 01/05/86 Age: 32 ans

T8 NON CYTOTOXIQUES	14,5 %	12.0 à 25.0
(CD8+ CD11a-) Soit	396 /mm3	170 à 375

<u>Rapport T8 cyt/T8non cyt...</u>	0,53	0.82 à 2.18
------------------------------------	------	-------------

T8 SENESCENTS	0,5 %	5.0 à 16.0
(CD8+ CD57+) Soit	14 /mm3	30 à 192

ETUDE DES BALANCES TH1/TH2 ET TH17/Treg

LYMPHOCYTES T4 (CD4+)	55,0 %	35,0 à 55,0
Soit	1 500 /mm3	550 à 1100

LYMPHOCYTES TH1	18,0 % des T4	8.7 à 30
(CD4+ CD45RA- CCR4- CXCR3+)		

LYMPHOCYTES TH2	17,2 % des T4	6 à 25
(CD4+ CD45RA- CCR4+ CCR6-)		

<u>Rapport TH1/TH2</u>	1,05	0.9 à 2
------------------------------	------	---------

LYMPHOCYTES T régulateurs	5,2 % des T4	5,9 à 11,1
(CD4+ CD127low)		

LYMPHOCYTES TH17	5,1 % des T4	2 à 5
(CD4+ CD45RA- CCR4+ CCR6+)		

<u>Rapport TH17/Treg</u>	0,98	0.5 à 1.1
--------------------------------	------	-----------

RECEPTEUR SOLUBLE DE L'IL2

(technique chémiluminescence, Immulite 2000 - SIEMENS)

360 U/ml	158 à 623
----------	-----------

Cécile MARTARESCHE

Page 2/2

Nom: LAZRAC, MARYEM (LAZRAC)

IPP: 972090129

Date de naissance : 01/05/1986

Age: 32 (A)

Sexe: F

Demande du: 19/06/2018 12:59:05

Service: LASUL2

Prélèvement: 19/06/2018 11:58

Commentaires Techniques:

Interprétation:

Tube(s):02819441

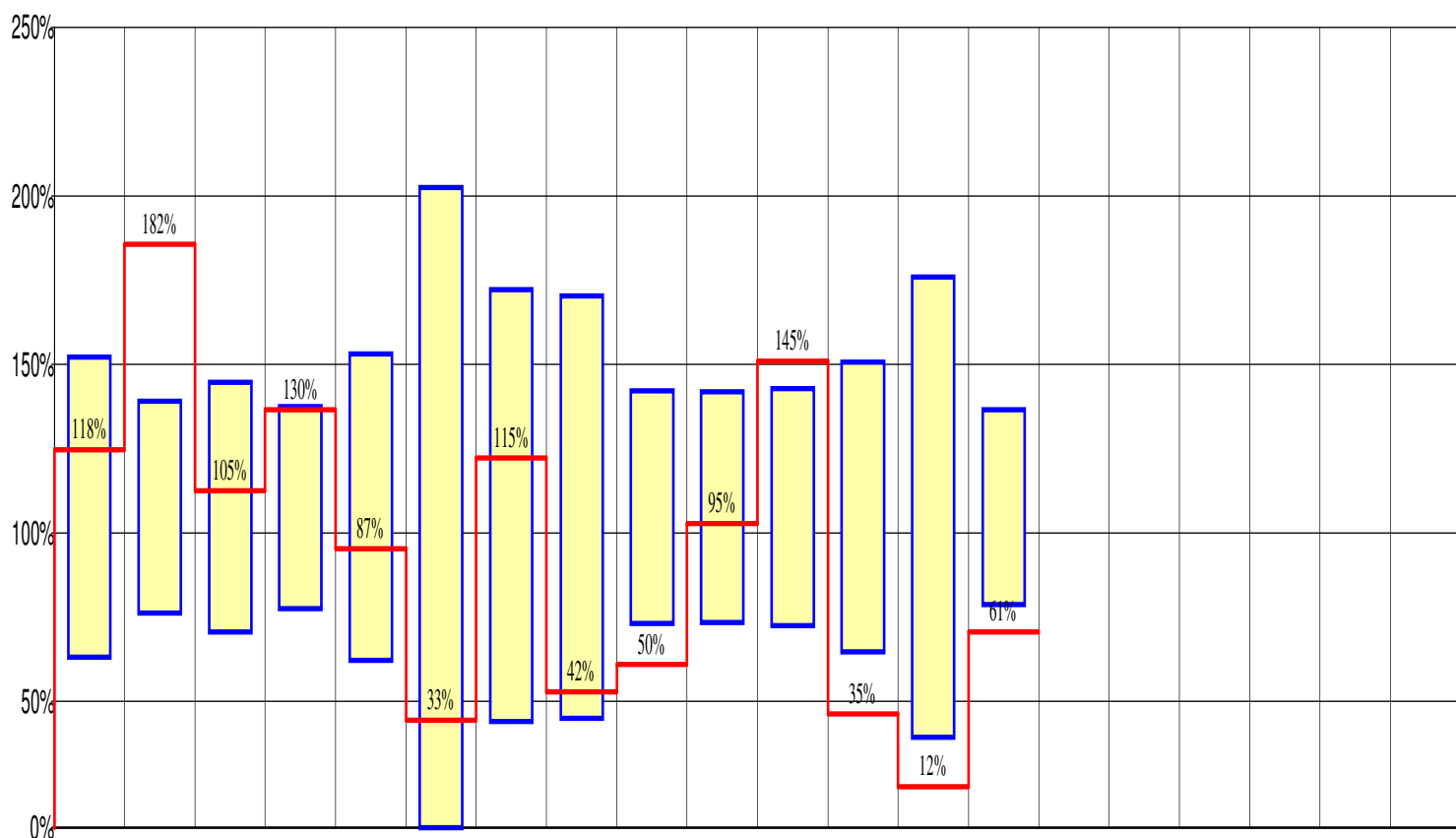

Conc.
Inf.
Sup.
Unité

LYMPHO	CD4	CD8	T4_T8	B_LYMP	T_ACT	NK_TOT	NK_57	R57_56	T8_CYTO	T8_NC	T8C_T8NC	T8_SEN	T_reg						!!!
2727	1502,6	605	2,48	235	25	270	76	* 0,28	209	* 396	* 0,53	* 14	* 5,2						!!!
1224	552,8	351	1,30	140	0	77	61	0,35	141	171	0,82	31	5,9						!!!
3396	1097,3	799	2,50	400	150	393	299	0,75	299	373	2,18	191	11,1						!!!
/mm3	/mm3	/mm3		/mm3	/mm3	/mm3	/mm3		/mm3	/mm3		/mm3	%						!!!

Légende

Résultats courants
Antériorité
Atlas
Valeurs normales

Vérifié le _____ par _____ . Signature: _____

Nom: LAZRAC, MARYEM (LAZRAC)

IPP: 972090129

Date de naissance : 01/05/1986

Age: 32 (A)

Sexe: F

Demande du: 19/06/2018 12:59:05

Service: LASUL2

Prélèvement: 19/06/2018 11:58

Commentaires Techniques:

Interprétation:

Tube(s):02819441

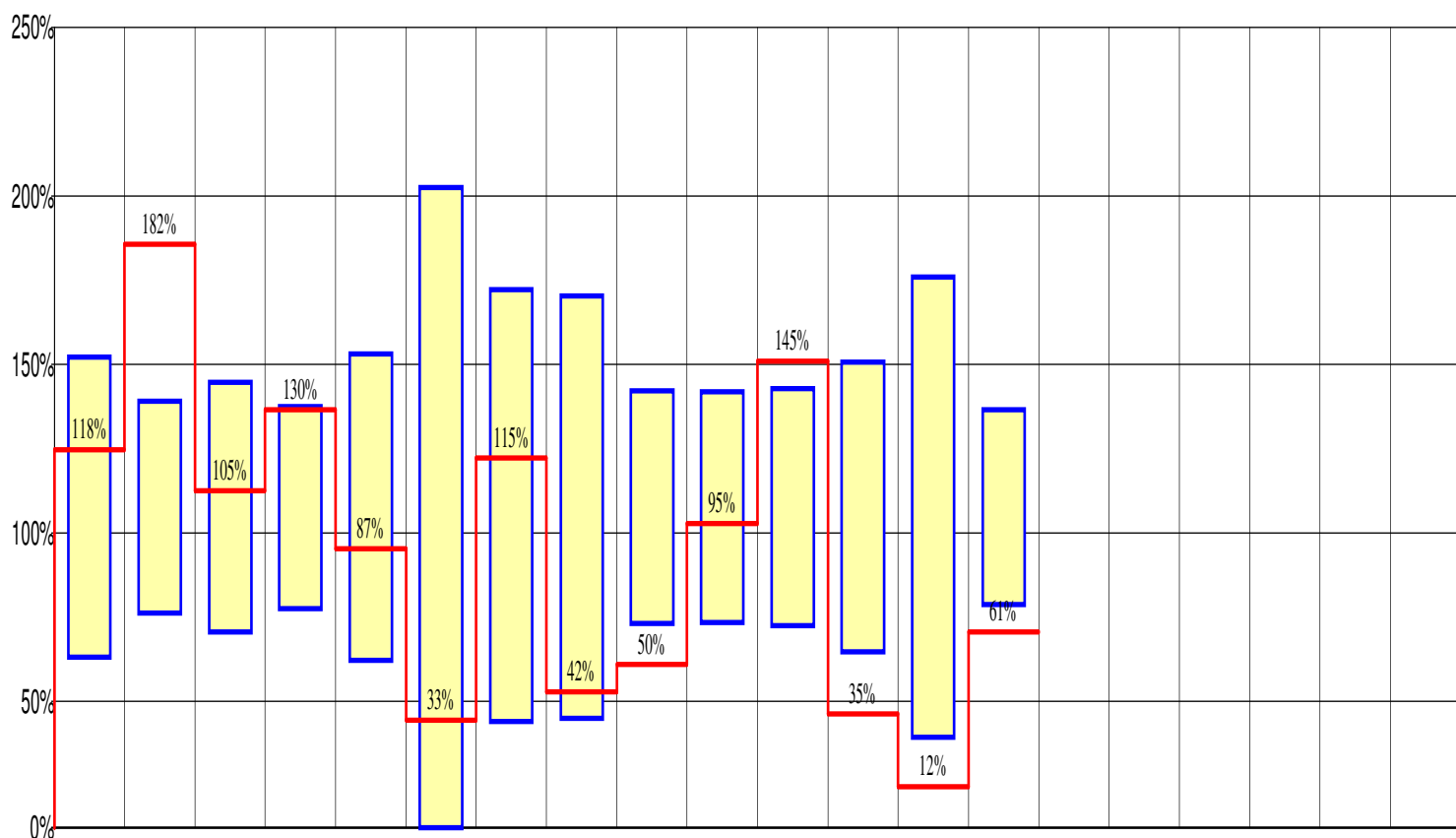

Conc.
Inf.
Sup.
Unité

LYMPHO	CD4	CD8	T4_T8	B_LYMP	T_ACT	NK_TOT	NK_57	R57_56	T8_CYTO	T8_NC	T8C_T8NC	T8_SEN	T_reg						!!!
2727	1502,6	605	2,48	235	25	270	76	* 0,28	209	* 396	* 0,53	* 14	* 5,2						!!!
1224	552,8	351	1,30	140	0	77	61	0,35	141	171	0,82	31	5,9						!!!
3396	1097,3	799	2,50	400	150	393	299	0,75	299	373	2,18	191	11,1						!!!
/mm3	/mm3	/mm3		/mm3	/mm3	/mm3	/mm3		/mm3	/mm3		/mm3	%						!!!

Légende

Résultats courants
Antériorité
Atlas
Valeurs normales

Vérifié le _____ par _____ . Signature: _____

Nom: LAZRAC, MARYEM (LAZRAC)

IPP: 972090129

Date de naissance : 01/05/1986

Age: 32 (A)

Sexe: F

Demande du: 19/06/2018 12:59:05

Service: LASUL2

Prélèvement: 19/06/2018 11:58

Commentaires Techniques:

Interprétation:

Tube(s):02819441

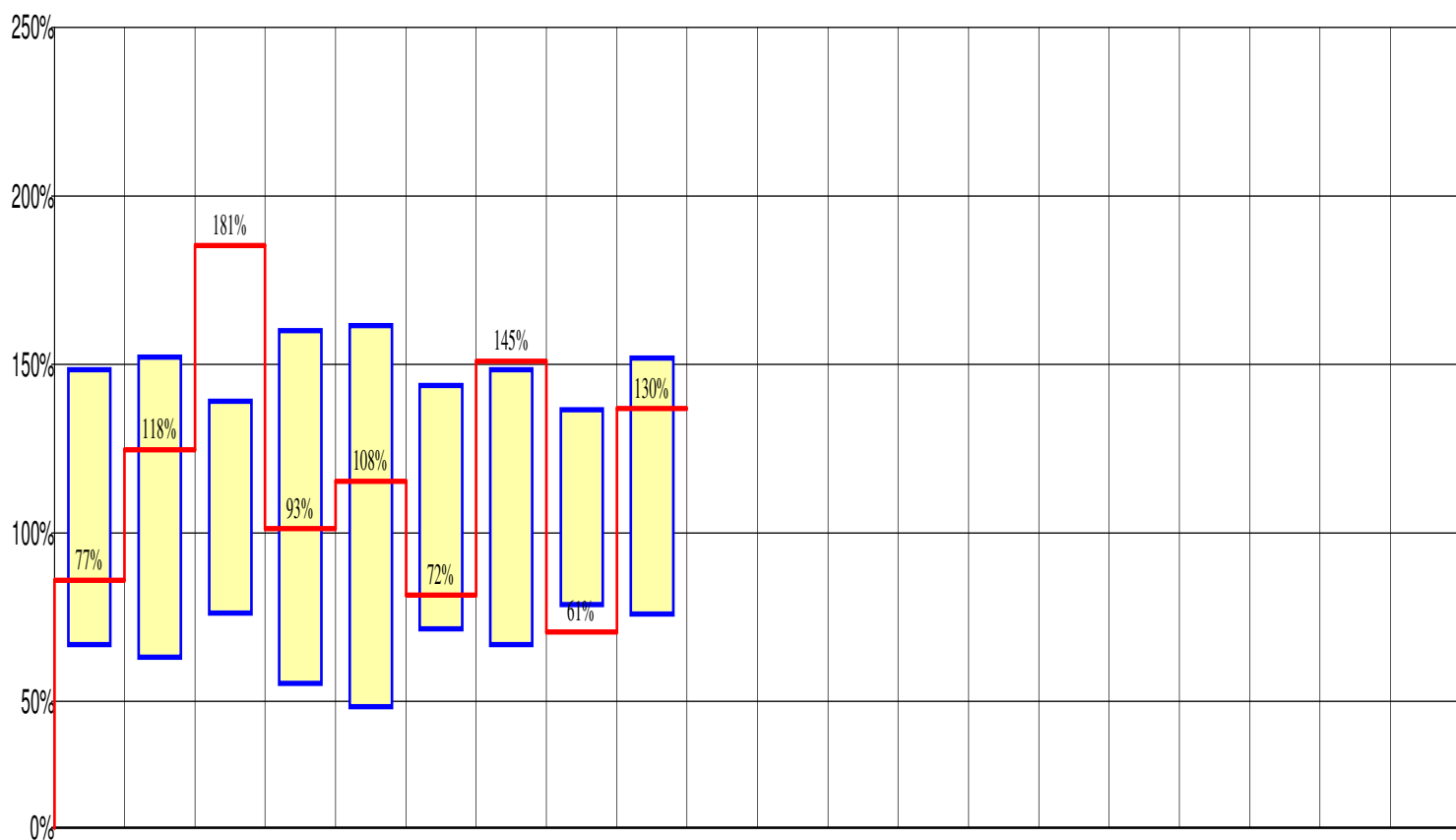

Conc.
Inf.
Sup.
Unité

cy_GBSL	LYMPHO	CD4TH	TH1	TH2	R_TH1_TH2	TH17	T_reg	R_TH17_Tre										!!!
5,390	2727	1499,85	18,03	17,24	1,05	* 5,10	* 5,2	0,98										!!!
4,000	1224	552,75	8,70	6,00	0,90	2,00	5,9	0,50										!!!
10,000	3396	1097,25	30,00	25,00	2,00	5,00	11,1	1,10										!!!
G/L	/mm3		%	%		%	%											!!!

Légende

Résultats courants
Antériorité
Atlas
Valeurs normales

Vérifié le _____ par _____. Signature: _____